ПРИЛОЖЕНИЕ 2

к постановлению главы администрации
Шалинского муниципального района
от "19" февраля 2019г. №18-п

ДИЗАЙН-ПРОЕКТ

ОБЩЕСТВЕННОЙ ТЕРРИТОРИИ – МЕМОРИАЛ В СТОРОНУ С.АГИШТЫ (Г1АЗОТА КЕШНАШ) Г.ШАЛИ ШАЛИНСКОГО МУНИЦИПАЛЬНОГО РАЙОНА

СТРУКТУРА ДИЗАЙН-ПРОЕКТА ОБЩЕСТВЕННОЙ ТЕРРИТОРИИ – МЕМОРИАЛ В СТОРОНУ с.АГИШТЫ (Г1АЗОТА КЕШНАШ) г.ШАЛИ ШАЛИНСКОГО МУНИЦИПАЛЬНОГО РАЙОНА

СОДЕРЖАНИЕ	Стр.
1.ВВЕДЕНИЕ	1
2.ХАРАКТЕРИСТИКА СУЩЕСТВУЮЩЕГО СОСТОЯНИЯ общественной территории	2
3.Ситуационный план	3
4.Фактическое состояние территории	4, 5
5.Планируемый конечный результат по итогам благоустройства	6, 7

ВВЕДЕНИЕ

Страна	Россия
Статус	Муниципальный район
Входит в	Чеченскую Республику
Административный центр	город Шали
Население (2018)	53626 человек
Площадь городского поселения	2352,5 (га.)
Площадь общественной территории	26895 (м2)

ХАРАКТЕРИСТИКА СУЩЕСТВУЮЩЕГО СОСТОЯНИЯ ОБЩЕСТВЕННОЙ ТЕРРИТОРИИ

Общественная территория – Мемориал в сторону с.Агишты (Г1азота Кешнаш) расположена в Южной части на выезде г.Шали в сторону с.Агишты, по автодороге Грозный-Агишты-Махкеты.

На общественной территории пешеходные тротуары охватывают территорию не в полном объеме, асфальтобетонное покрытия уложено частично, не определенны зоны для установки скамеек и урн для мусора. Из-за отсутствия урн для мусора территория находится в неудовлетворительном санитарном состоянии. Отсутствует освещение территории, как по периметру, так и на самой территории Мемориала. Общественная территория представляет историческую ценность. На территории Мемориала проходят массовые мероприятия с участием старейшин поселения, в связи с чем, необходимо создать условия для участия в мероприятиях маломобильной части населения. Так как на территории проходят массовые мероприятия необходимо привести в соответствие места для парковки автотранспорта.

СИТУАЦИОННЫЙ ПЛАН

ФАКТИЧЕСКОЕ СОСТОЯНИЕ ТЕРРИТОРИИ

ФАКТИЧЕСКОЕ СОСТОЯНИЕ ТЕРРИТОРИИ

ПЛАНИРУЕМЫЙ РЕЗУЛЬТАТ ПО ИТОГАМ БЛАГОУСТРОЙСТВА

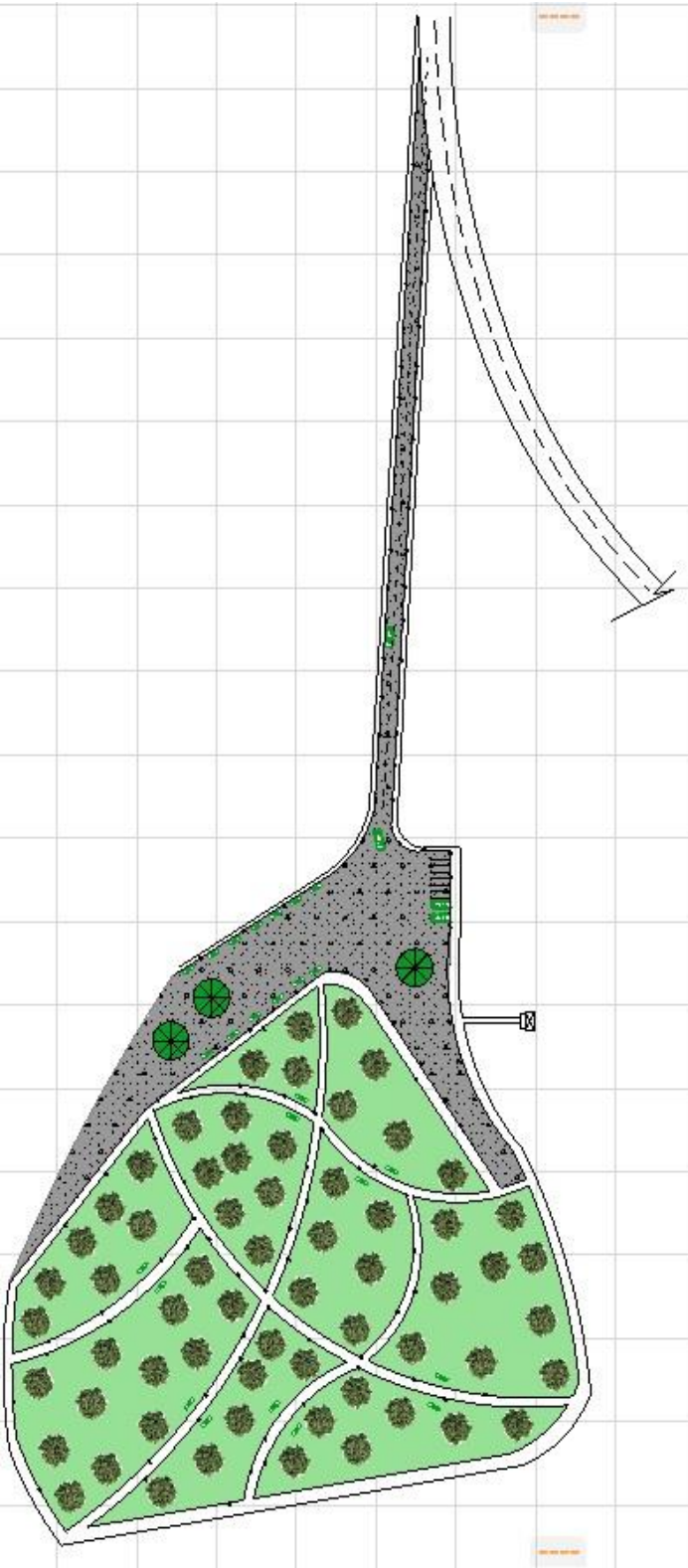

ПЛАНИРУЕМЫЙ РЕЗУЛЬТАТ ПО ИТОГАМ БЛАГОУСТРОЙСТВА